DIALOGOS

Domenica, 22 novembre 2026 *Dialogos, n. 40*

SECONDA DOMENICA DI AVVENTO
I FIGLI DEL REGNO
22 novembre 2026

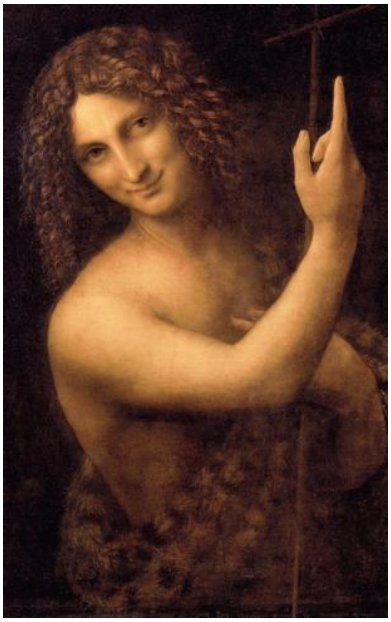

"Dona, Gesù, alla città gioia e benedizione!"

La conversione

"In quei giorni venne Giovanni il Battista e predicava nel deserto della Giudea dicendo: «Convertitevi, perché il regno dei cieli è vicino!»" (Mt 3,1-2).

Dopo aver guardato, nella prima domenica di Avvento, alla città avvolta dalle fiamme, simbolo di violenza e morte, ed aver accolto l'invito di Gesù a non cedere allo scoraggiamento di fronte ai mali del mondo, oggi la Parola ci interpella con la voce di Giovanni Battista, che chiama anche noi a diventare «figli del Regno», uomini e donne di buona volontà che preparano la via al Signore e collaborano per rendere più umana, giusta e fraterna la nostra città, simbolo del vivere insieme.

L'invocazione che guida il nostro cammino *"Dona, Gesù, alla città gioia e benedizione!"* ci ricorda infatti che il Signore desidera entrare nel cuore del vivere umano, chiedendo la nostra disponibilità a cambiare sguardo e stile di vita. Il messaggio di Giovanni è chiaro e non ammette rinvii: *"Fate dunque un frutto degno della conversione"* (Mt 3,8). La conversione e la santità, a cui siamo chiamati, non chiedono di fuggire dalle realtà di ogni giorno, ma di abitarle con un cuore nuovo. I testi proposti per la meditazione di questa settimana ci accompagnano proprio su questa strada. san Josemaría Escrivá ci ricorda che è possibile santificare il lavoro e i compiti quotidiani trasformandoli da ricerca di successo personale in autentico servizio al prossimo; l'arcivescovo Giovanni Battista Montini, poi san Paolo VI, ci invita alla «ricerca dell'essenziale», per essere cristiani veri e trasparenti, capaci di annunciare con semplicità e rispetto la bellezza del Vangelo.

L'incontro personale con Cristo, sosteneva san Josemaría Escrivá de Balaguer, in una celebre omelia pronunciata nel campus dell'Università di Navarra, all'aperto, non può che maturare in una disposizione di servizio e attenzione al prossimo: "Siatene pur certi, figli miei: qualsiasi specie di evasione dalle realtà oneste di tutti i giorni significa per voi, uomini e donne del mondo, il contrario della volontà di Dio […]. Dio vi chiama per servirlo nei compiti e attraverso i compiti civili, materiali, temporali della vita umana. […] Sappiatelo bene: c'è un qualcosa di santo, di divino, nascosto nelle situazioni più comuni, qualcosa che tocca a ognuno di voi scoprire". Il suo esempio ci conduce a non fuggire mai dalle nostre attività quotidiane, a cercare la santificazione nei compiti familiari, nella giornata di lavoro tante volte caratterizzata dalla frenesia. Per chiamata divina cercheremo di rimettere ordine nella creazione e faremo in modo che a orientare l'attività professionale non sia la mera ambizione o la ricerca del successo o del potere, ma un vero e profondo senso di servizio. Anche l'allora arcivescovo Montini, alle persone coinvolte nella grande missione cittadina di Milano, parlava della «ricerca dell'essenziale», e invitava ad

essere prima di tutto noi stessi "essenziali", cioè veri, genuini, e a vivere di ciò che conta veramente (cfr Discorsi e scritti milanesi *1954-1963*, Istituto Paolo VI, Brescia-Roma, 1997-1998, p. 1483). Solo così si può proporre nella sua forza, bellezza e semplicità, l'annuncio liberante dell'amore di Dio e della salvezza che Cristo ci offre. Solo così si va con quell'atteggiamento di rispetto verso le persone; si offre l'essenziale del Vangelo.

Esame di coscienza: Vivo i miei impegni quotidiani, il lavoro e le relazioni come un servizio al prossimo o solo per affermare me stesso? So distinguere ciò che è davvero essenziale per il Vangelo da ciò che è superfluo?
Impegno settimanale: Continuerò questo cammino di Avvento recitando ogni sera la preghiera per la pace, affidando al Signore il desiderio di una "città" più fraterna e riconciliata.



Preghiera alla Madonna della Pace
Madre santa,
Madre del Principe della pace,
aiutaci!
Madre dell'umanità e Regina della pace,
prega per noi!
(San Giovanni Paolo II)

IN QUESTA DOMENICA

CARITAS: RACCOLTA ADESIONI 15ª ANNUALITÀ PROGETTO DECIMA

RITIRO DECANALE PREADOLESCENTI - *"PREPARA LA FESTA"*
Oratorio San Luigi – Lurago d'Erba, Via A. Manzoni, 22
In questa domenica, dalle ore 9.00 alle ore 15.00, i nostri PreAdolescenti vivranno una giornata di ritiro insieme ad altri ragazzi e ragazze delle medie del decanato di Erba.



TORTE PER L'ASILO GIANETTI
Sul sagrato della Chiesa prepositurale, al termine delle Ss. Messe delle ore 10.00 e delle ore 11.30, le mamme di bimbi e bimbe della Scuola dell'Infanzia paritaria Alessandro Gianetti propongono torte e dolci, il cui ricavato è a sostegno dei progetti educativi della Scuola stessa.

IN SETTIMANA

Mercoledì 25 novembre, ore 20.30
S. MESSA NELLA CAPPELLA DELLA CASA DELLA GIOVENTÙ
Durante questo tempo di **Avvento**, alla S. Messa seguirà l'**Adorazione Eucaristica** fino alle ore 21.45.

Giovedì 26 novembre – ore 15.00, Oratorio "Casa della Gioventù"
Riprende la CATECHESI PER LA TERZA ETÀ

DOMENICA PROSSIMA, 29 NOVEMBRE 2026

Domenica 29 novembre
RITIRO SPIRITUALE PER BAMBINI/E DEL I ANNO DELL'INIZIAZIONE CRISTIANA (2a elementare) CON LE LORO FAMIGLIE
Programma:
- **S. Messa** alle ore 10.00 in Chiesa prepositurale.
- Al termine, presso la Casa della Gioventù, **incontro** per i bambini e le bambine e per i genitori.

- Alle ore 12.30, **pranzo tutti insieme** con primo piatto preparato, pasta rossa o pasta bianca (costo € 5,00 a testa); vi saremo grati se potrete portare bibite e secondo e dolci da condividere.
  Iscrizioni su Squby entro giovedì 26 novembre.

ITINERARIO DI PREPARAZIONE AL MATRIMONIO CRISTIANO

Chiesa prepositurale, ore 11.30

Con la S. Messa delle ore 11.30, cui farà seguito un incontro conviviale, avrà termine il cammino di preparazione al matrimonio per 14 coppie di fidanzati.

LABORATORI DI NATALE PER FAMIGLIE

dalle 14.45 alle ore 16.30 presso la Casa della Gioventù

Sono invitati bambini e famiglie per trascorrere un pomeriggio insieme. Vi chiediamo di iscrivervi gratuitamente su Squby.

CASA DELLA GIOVENTÙ

AVVENTO IN ORATORIO

"sVEGLIATEvi" – La preghiera del mattino in Avvento

Invitiamo i nostri ragazzi e ragazze a iniziare la giornata insieme, affidandola al Signore nell'attesa del Natale.
- **Elementari:** ogni **lunedì** alle **ore 8.10** nella Cappella della Casa della Gioventù.
- **Medie:** ogni **venerdì** alle **ore 7.40** in Chiesa prepositurale.
- **Superiori: Mercoledì** 25 novembre alle **ore 6.30** nella Cappella della CDG; a seguire **colazione insieme**.



"SERVIRE CON GIOIA": NUOVE ISCRIZIONI PER CHIERICHETTI E PICCOLO CORO

Sono aperte le iscrizioni per i ragazzi e le ragazze che desiderano mettersi a servizio della Comunità durante le celebrazioni liturgiche:

- **Gruppo Chierichetti:** rivolto a chi frequenta la **3ª, 4ª o 5ª elementare** e vuole svolgere il servizio all'altare durante le Sante Messe. Per aderire è possibile rivolgersi a don Giacomo o ai cerimonieri in sagrestia al termine delle celebrazioni, scrivere al **339 7714352** o mandare una mail con il foglio di adesione a **mochi.erba@gmail.com**.
- **Piccolo Coro e Musicisti:** aperto ai bambini di **2ª, 3ª, 4ª e 5ª elementare** che amano cantare e ai ragazzi delle **scuole medie** che sanno suonare uno strumento. Le prove si tengono ogni **sabato dalle 14.30 alle 15.30 presso la Casa della Gioventù**. Per informazioni è possibile contattare don Giacomo oppure Giovanna al **333 6248902**.



Vi aspettiamo con gioia!

CINEMA TEATRO EXCELSIOR

Sabato 21/11	**Se domani non torno**	21.00
Domenica 22/11	**Se domani non torno**	15.00 17.30 - 21.00
Lunedì 23/11	**Se domani non torno**	21.00
Martedì 24/11	**Il Caso 137** ***(Cineforum)***	21.00
Mercoledì 25/11	**Il Sentiero Azzurro** ***(Pomeriggi al Cinema)***	15.00



PARROCCHIA S. MARTA
VISITA NATALIZIA DI DON CARLO ALLE FAMIGLIE

Martedì 1 dicembre	Via Cavour numeri dispari	**Giovedì 10 dicembre**	P.zza La Salle n° 5 A.B.C.D Via Foscolo
Mercoledì 2 dicembre	Via Cavour numeri pari Via Annoni	**Venerdì 11 dicembre**	P.zza La Salle n° 5 E.F.G.H.I Via Crotto Rosa
Giovedì 3 dicembre	Via De Carli P.zza Carcano	**Lunedì 14 dicembre**	C.so Bartesaghi
Venerdì 4 dicembre	Via Chiesa Molinari P.zza Castello	**Martedì 15 dicembre**	Via San Bernardino
Mercoledì 9 dicembre	Via Valaperta - Via Don Monza - Via Parini	**Mercoledì 16 dicembre**	Via Tassera - Via Molteno

PARROCCHIA S. MARIA NASCENTE
VISITA NATALIZIA DEI SACERDOTI ALLE FAMIGLIE

Per ricevere la visita del sacerdote è indispensabile fare la prenotazione. È possibile farlo online con il modulo Google, raggiungibile con il link: bit.ly/visitafamiglie oppure inquadrando con la fotocamera del cellulare il codice QR qui di fianco e cliccare. È possibile anche inviare una mail a benedizionenatalizia@gmail.com oppure recapitare il modulo di prenotazione in segreteria parrocchiale.

CALENDARIO DELLA SECONDA E TERZA SETTIMANA

GIORNO	Mons. ANGELO PIROVANO	Don GIACOMO PRANDI	Don CARLO GEROSA
LUNEDÌ **23 NOV. 2026**	**Via Porta:** **N. pari** dal 54 al 24A	**Via S. Pellico** **Via M. Belfiore - Via Vanossi**	**Corso XXV Aprile:** **N. dispari** dal 123B al 135
MARTEDÌ **24 NOV. 2026**	**Via Porta:** N. **pari** dal 20 al 2	**Via Cairoli** **Via Cattaneo**	**Corso XXV Aprile:** **N. dispari** dal 137 al 175C
MERCOLEDÌ **25 NOV. 2026**	**Via Porta: N dispari** dal 49 al 7	**Via Zappa**	**Via Sciesa**
GIOVEDÌ **26 NOV. 2026**	**Via Trieste: N. pari** dal 2 al 22	_____	**Via S. Rocco**
VENERDÌ **27 NOV. 2026**	**Via Trieste:** dal N. 17 al 28	**Via Argimira** **Via Volta: N. dispari** dal 9 al 53D	**Viale Prealpi – Via Manara** **Via Lamarmora**
SABATO **28 NOV. 2026**	_____	***Famiglie Catechismo***	_____
LUNEDÌ **30 NOV. 2026**	**Via Trieste:** (**N. dispari** dall'1 al 15) **Via Mameli - Via Carroccio**	**Largo Puecher** **Via Volta: (N. pari** dal 2 al 64)	_____
MARTEDÌ **1 DIC. 2026**	**Viale Magni** **Piazza Rufo - Via Majnoni** **Via Leopardi:**(N. **pari** dal 2 al 10)	**Piazza S. Eufemia**	_____
MERCOLEDÌ **2 DIC. 2026**	**Via Leopardi:** (N. **pari** dal 12 al 36) **Via Carducci - Via M. Comacini**	**Via Licinio** **P.za Vittorio Veneto:** (dal N. 54 al 36)	_____
GIOVEDÌ **3 DIC. 2026**	**Via Leopardi:** (N. **dispari** dal 27 al 55, escluso il N. 33)	_____	_____
VENERDÌ **4 DIC. 2026**	**Via Leopardi:** (N. **dispari** dal 3 al 25)	**Piazza Vittorio Veneto:** (dal N. 32 al 2)	_____
SABATO **5 DIC. 2026**	_____	***Famiglie Catechismo***	_____